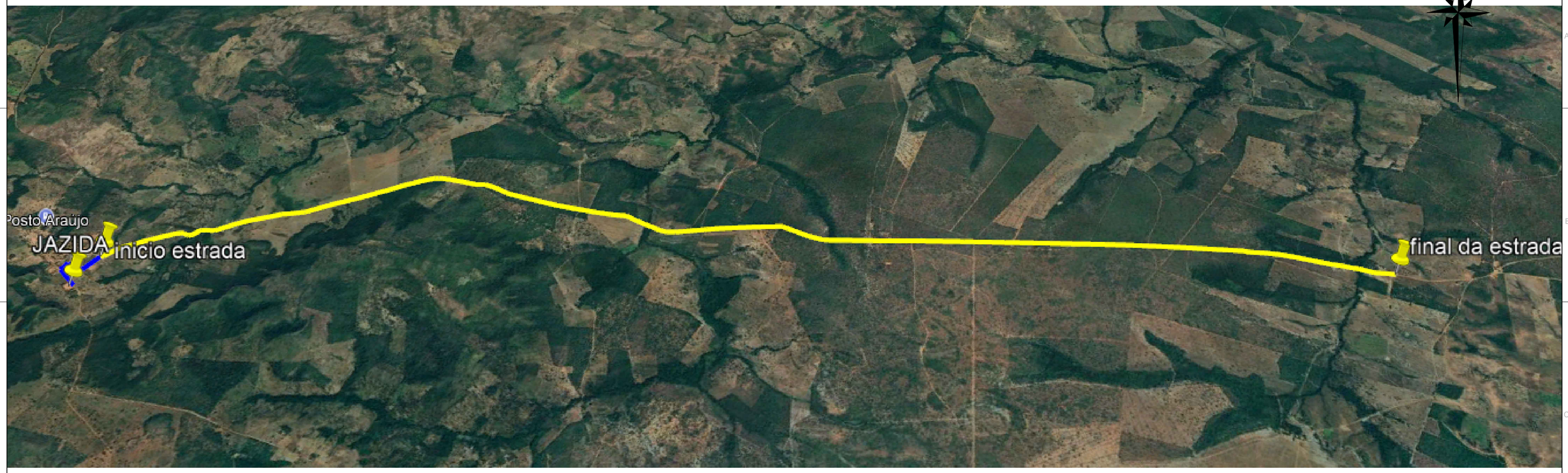

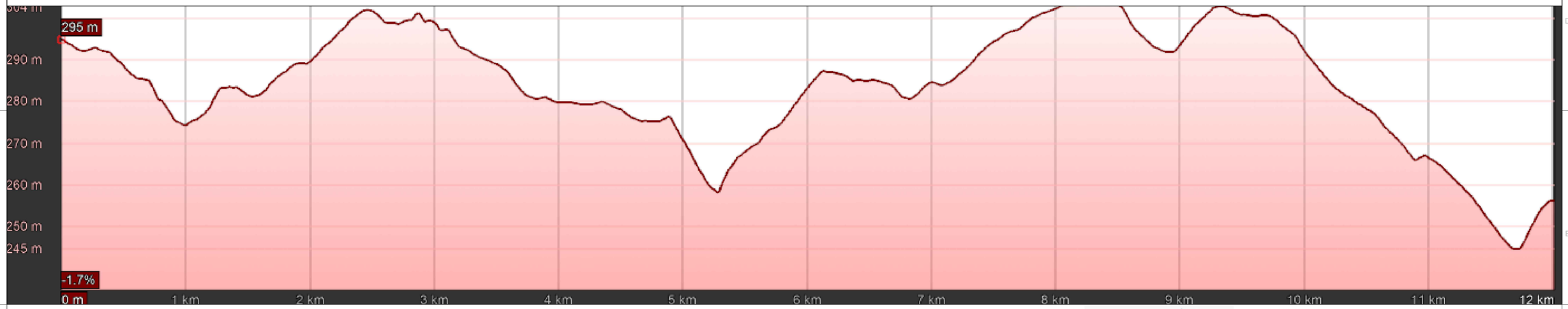

ABAIXO : LEGENDAS - OBSERVAÇÕES - ALTEREÇÕES - REVISÕES - DADOS TÉCNICOS - RELATÓRIO TÉCNICO.

LEGENDAS :

APROVADO PELO MUNICÍPIO

APROVADO PELO MUN. DE SÃO JOÃO DO PARAÍSO

DADOS TÉCNICOS

TODAS AS REFERÊNCIAS DE DISTÂNCIA ESTÃO EM METROS

PREFEITURA DE SÃO JOÃO DO PARAÍSO
Construindo Uma Nova História
GABINETE DO PREFEITO MUNICIPAL
GESTÃO DE 2025 A 2028

PROJETO: PERFIL LONGITUDINAL TRECHOS 01

DESCRIÇÃO: RECUPERAÇÃO DE ESTRADA VICINAL

LOCAL: SÃO JOÃO DO PARAÍSO - MA

RESPONSÁVEL TÉCNICO: LENILSON SILVA MENDES:60875126324

Assinado de forma digital por LENILSON SILVA MENDES:60875126324
Dados: 2025.12.30 11:50:51 -03'00'

CLIENTE / PROPRIETÁRIO / ÓRGÃO: PREFEITURA MUNICIPAL DE SÃO JOÃO DO PARAÍSO-MA

ESCALA	ÁREAS	PERÍMETROS	DESENHISTA	DATA	FOLHA
1/50.000			ALEXANDRE CEZAR	02/07/2025	A2 01/001

ARQUIVO

É PROIBIDO A REPRODUÇÃO TOTAL OU PARCIAL DESTE PROJETO, SEM A AUTORIZAÇÃO DO PROFISSIONAL RESPONSÁVEL - LEI Nº9610 (19/02/1898) ARTIGO 7° - INCISO X